



Colegio Integral
ALTAZOR

DIRECCIÓN
2024

CUENTA PÚBLICA 2023

ESCUELA INTEGRAL ALTAZOR



Colegio Integral
ALTAZOR

“Porque educar en la diversidad siempre será un éxito”



Colegio Integral
ALTAZOR

DIRECCIÓN
2024

RESULTADOS ACADÉMICOS EDUCACIÓN BÁSICA.

1.-Promedios generales .

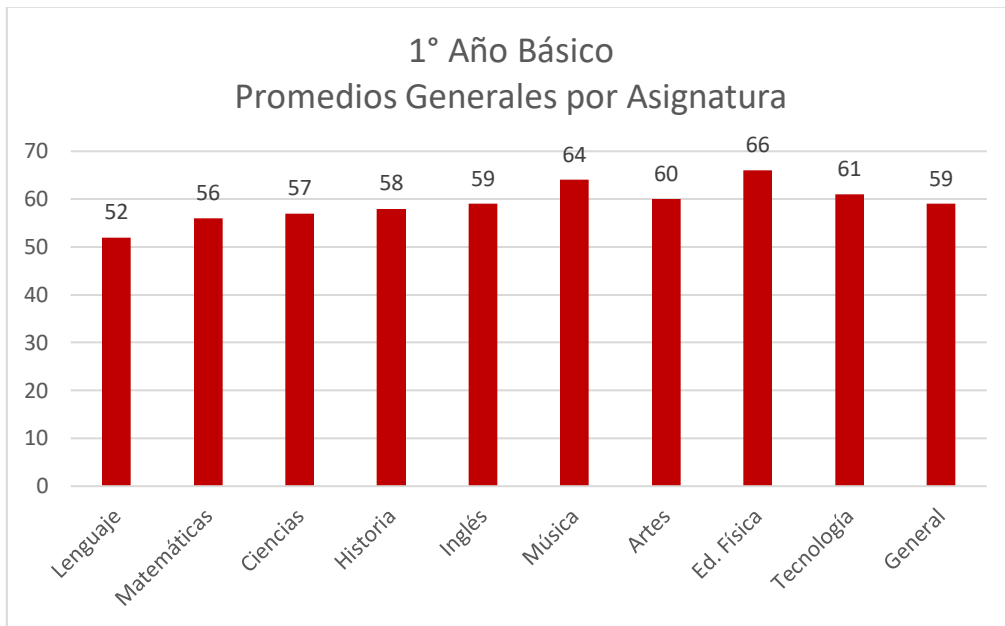

Colegio Integral
ALTAZOR

“Porque educar en la diversidad siempre será un éxito”



Colegio Integral
ALTAZOR

DIRECCIÓN
2024

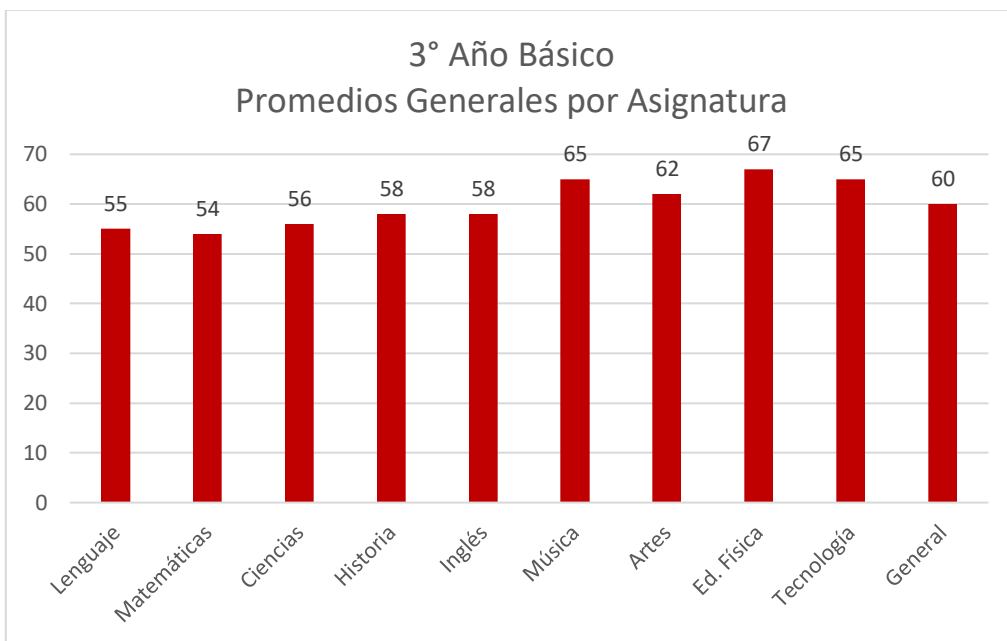
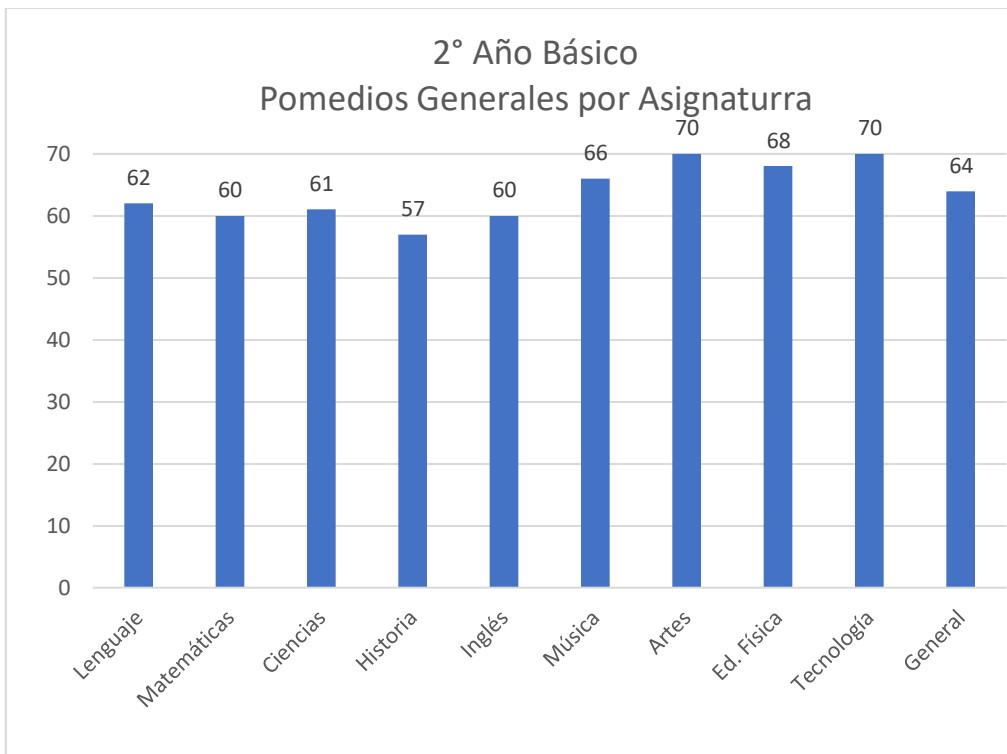

Colegio Integral
ALTAZOR

“Porque educar en la diversidad siempre será un éxito”



Colegio Integral
ALTAZOR

DIRECCIÓN
2024

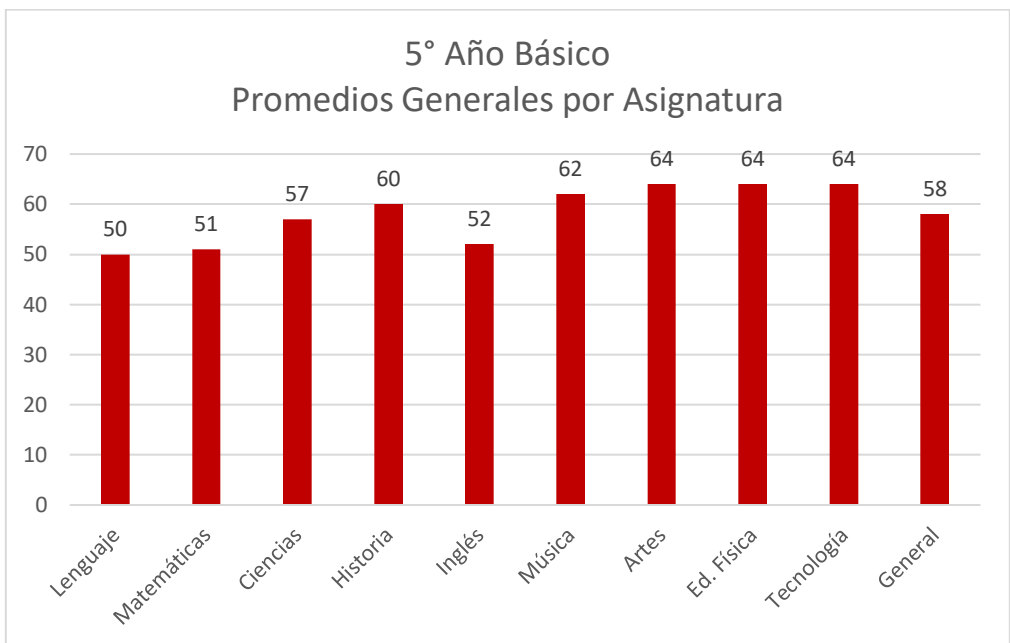
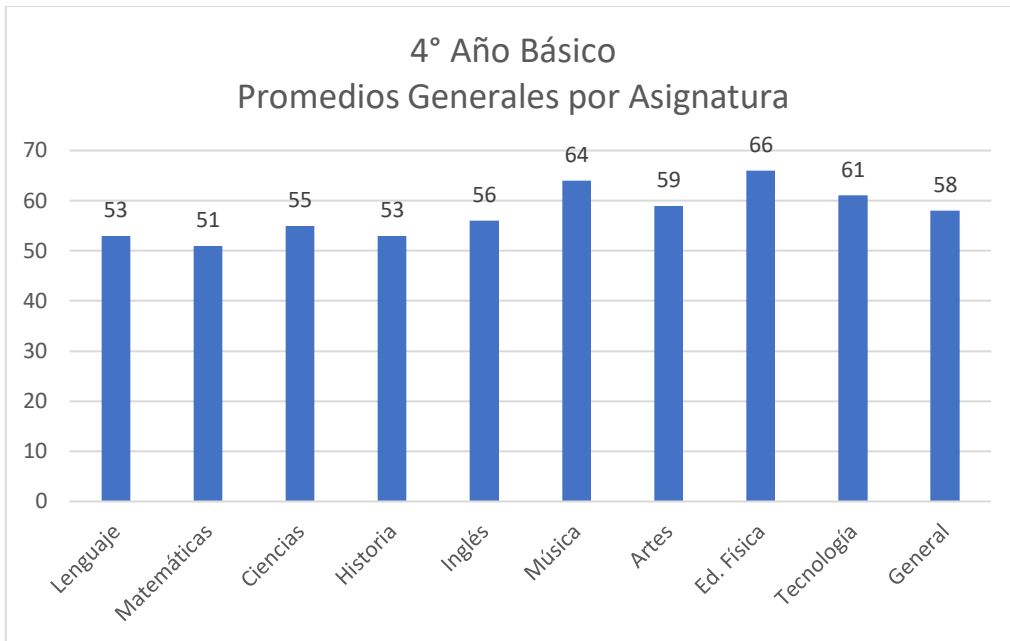

Colegio Integral
ALTAZOR

“Porque educar en la diversidad siempre será un éxito”



Colegio Integral
ALTAZOR

DIRECCIÓN
2024

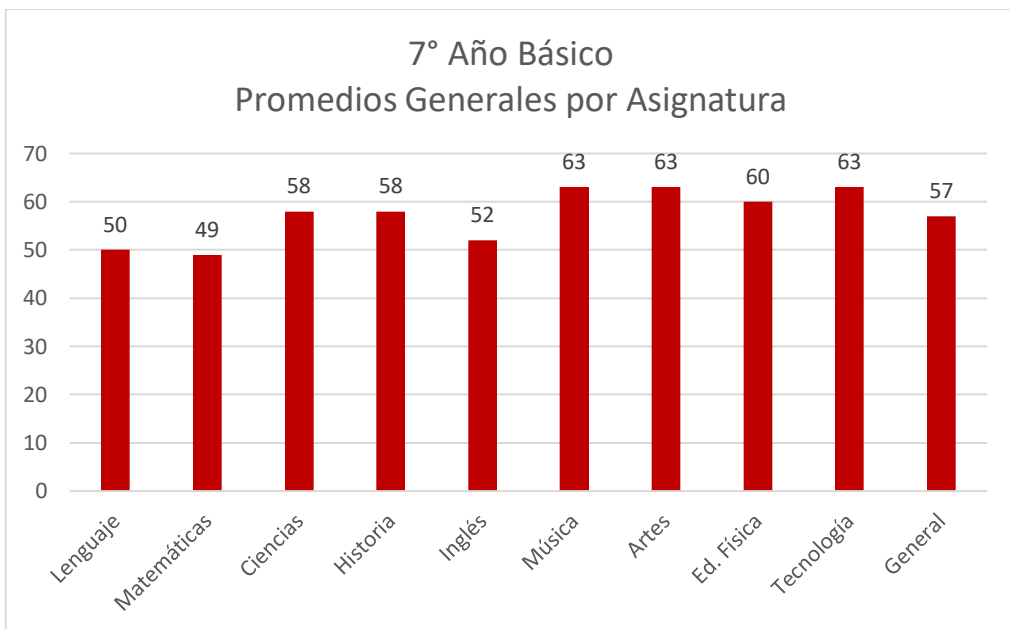
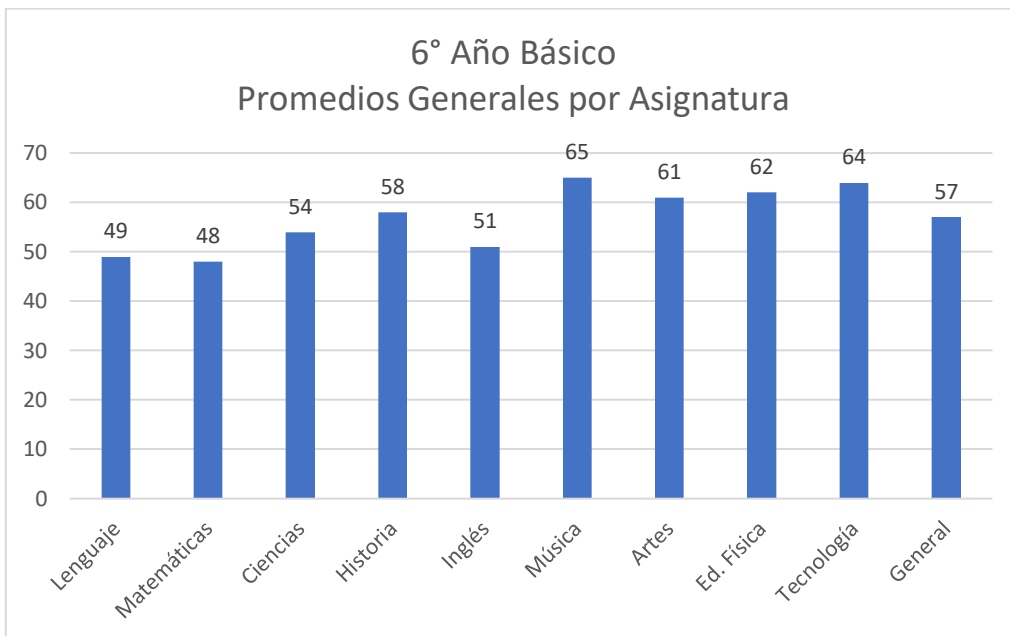

Colegio Integral
ALTAZOR

“Porque educar en la diversidad siempre será un éxito”



Colegio Integral
ALTAZOR

DIRECCIÓN
2024

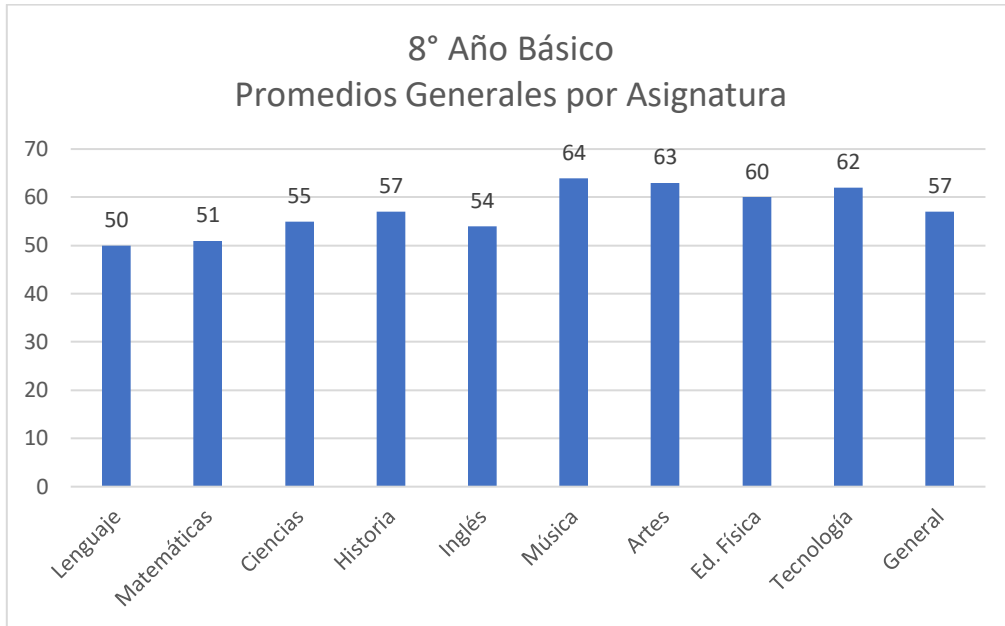

Colegio Integral
ALTAZOR

“Porque educar en la diversidad siempre será un éxito”



Colegio Integral
ALTAZOR

DIRECCIÓN
2024

2.-Asistencia a clases .

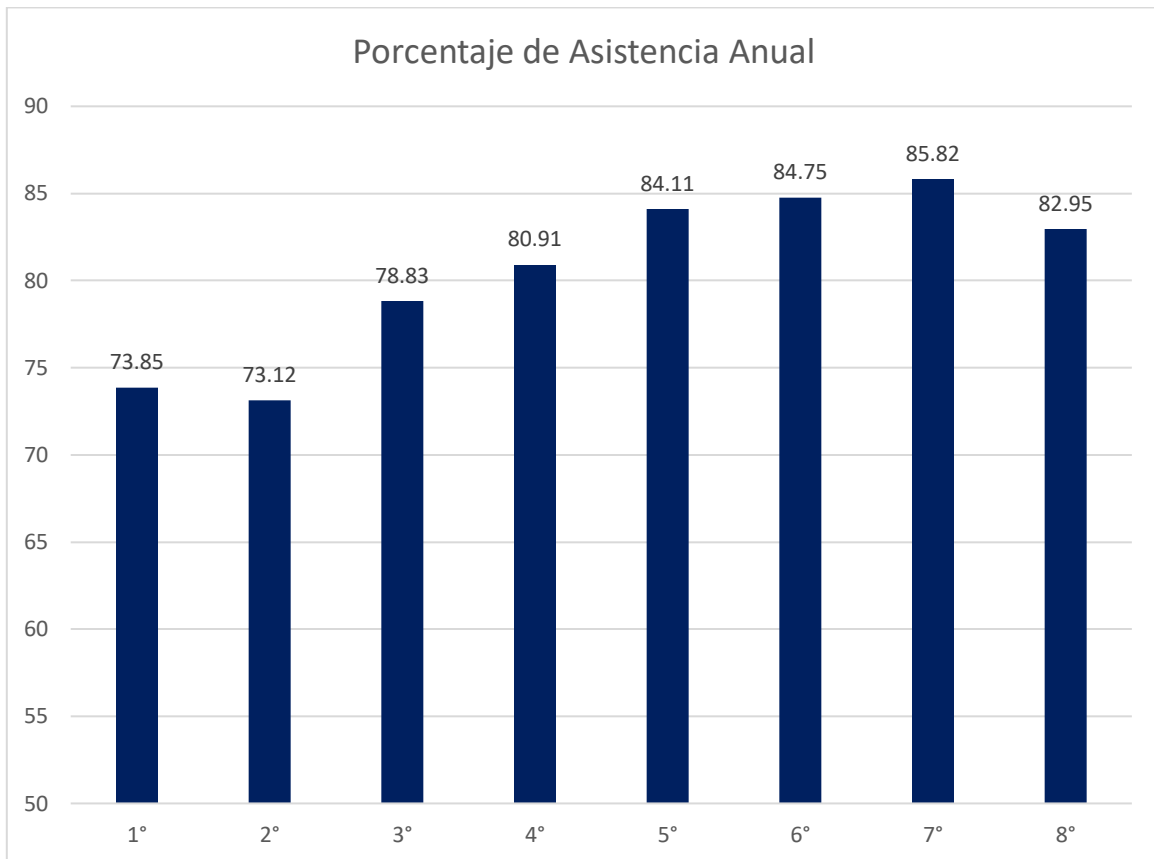

Colegio Integral
ALTAZOR

“Porque educar en la diversidad siempre será un éxito”



Colegio Integral
ALTAZOR

DIRECCIÓN
2024

3.-Evaluaciones Santillana.

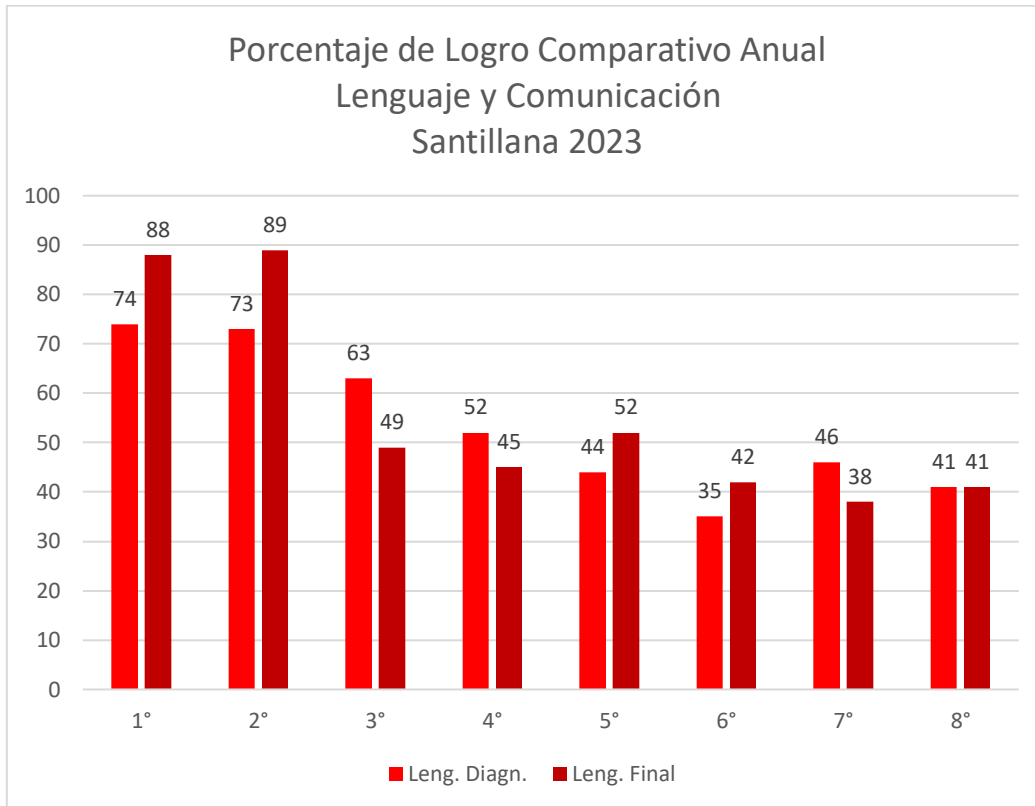

Colegio Integral
ALTAZOR

“Porque educar en la diversidad siempre será un éxito”



Colegio Integral
ALTAZOR

DIRECCIÓN
2024

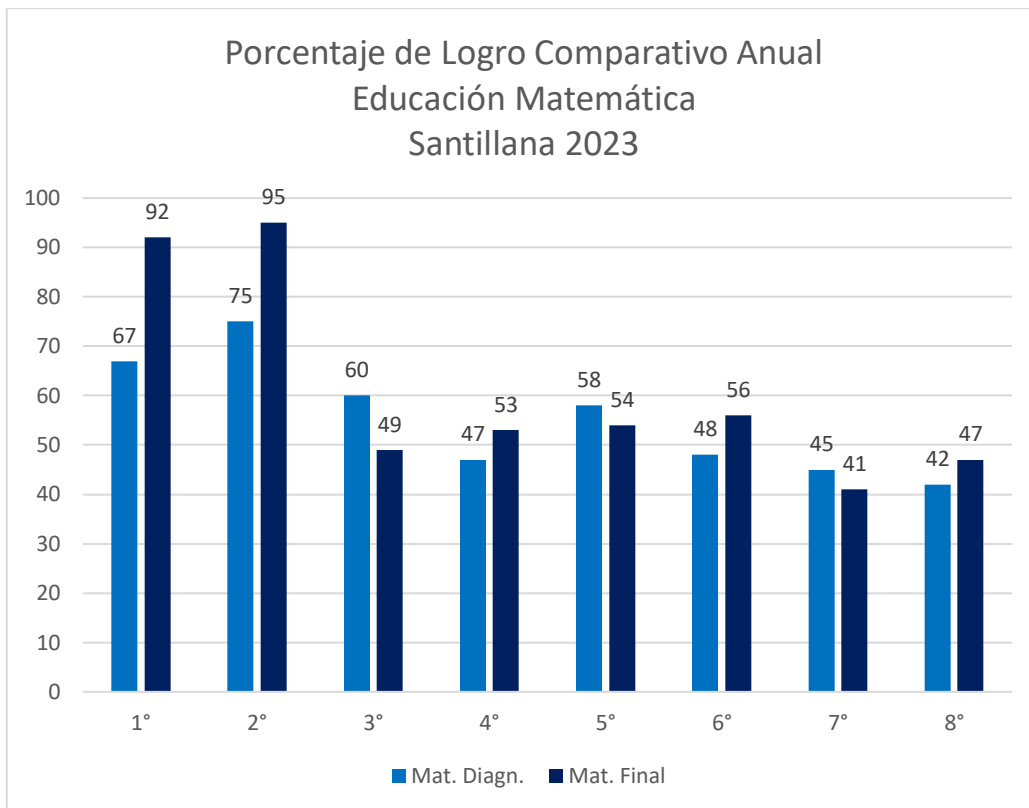

Colegio Integral
ALTAZOR

“Porque educar en la diversidad siempre será un éxito”



Colegio Integral
ALTAZOR

DIRECCIÓN
2024

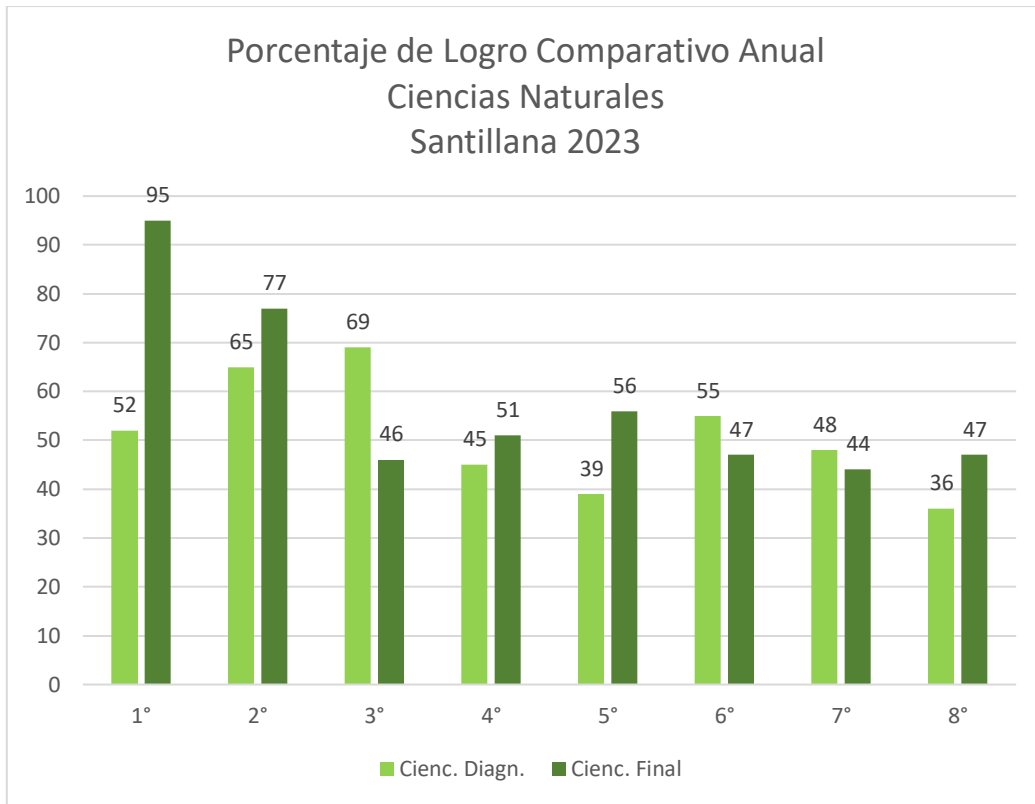

Colegio Integral
ALTAZOR

“Porque educar en la diversidad siempre será un éxito”



Colegio Integral
ALTAZOR

DIRECCIÓN
2024

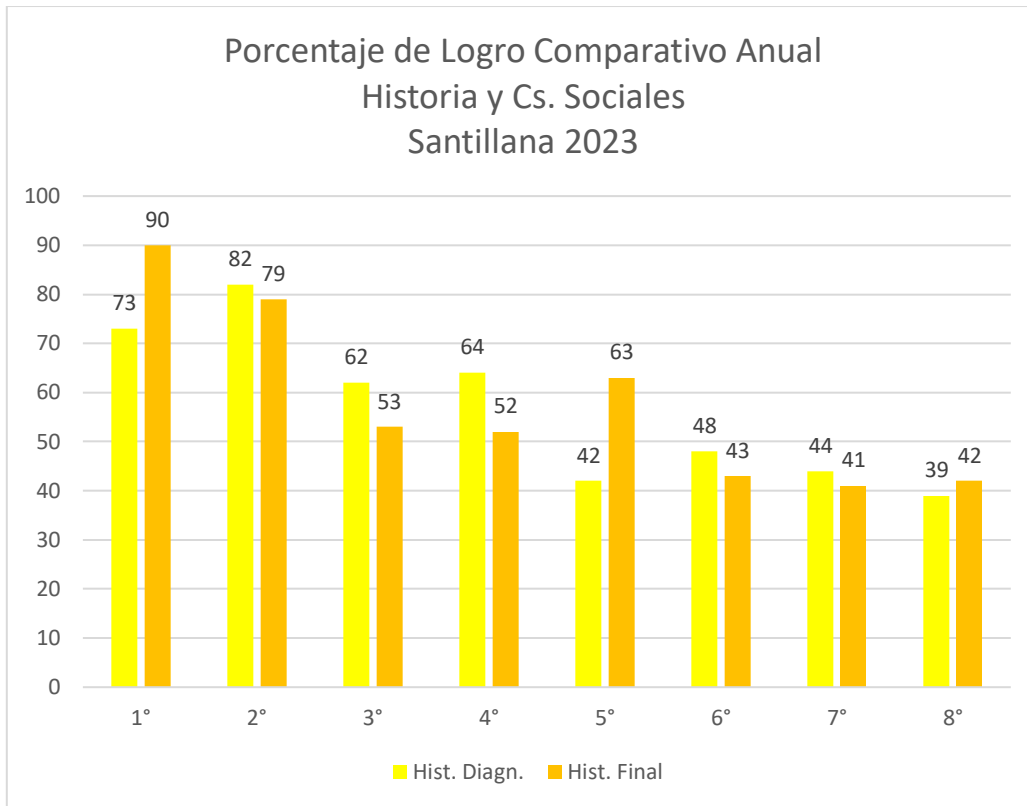

Colegio Integral
ALTAZOR

“Porque educar en la diversidad siempre será un éxito”



Colegio Integral
ALTAZOR

DIRECCIÓN
2024

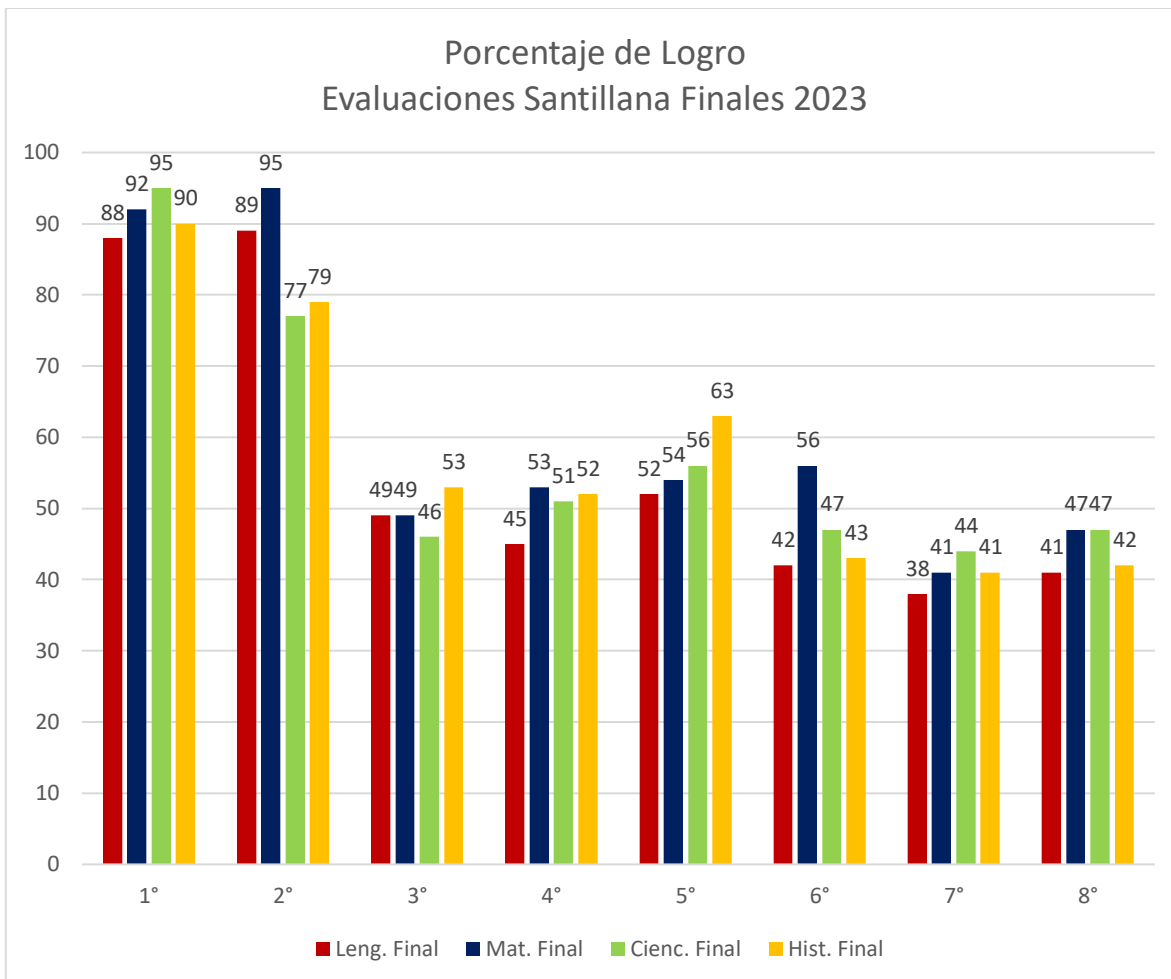

Colegio Integral
ALTAZOR

“Porque educar en la diversidad siempre será un éxito”



4.-Resultados COMPUMAT. (Matemáticas.)

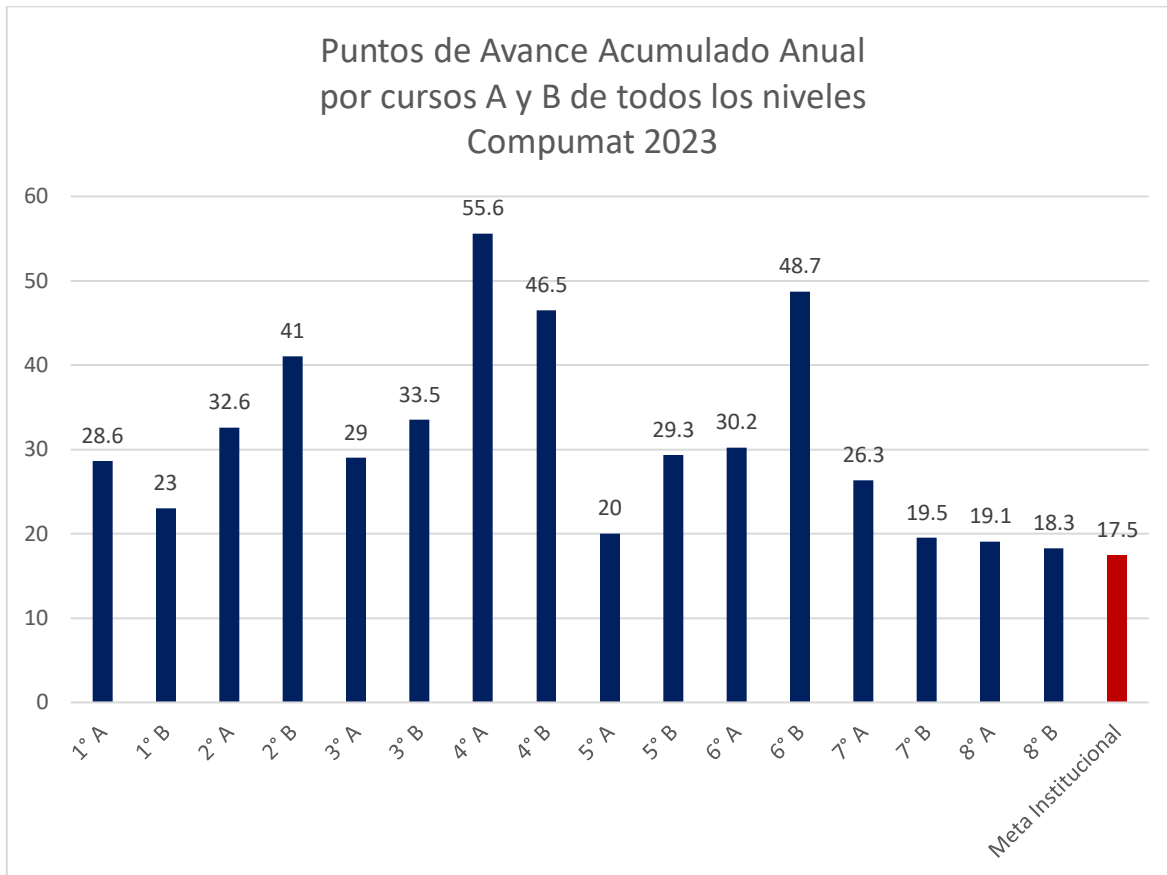



Colegio Integral
ALTAZOR

DIRECCIÓN
2024

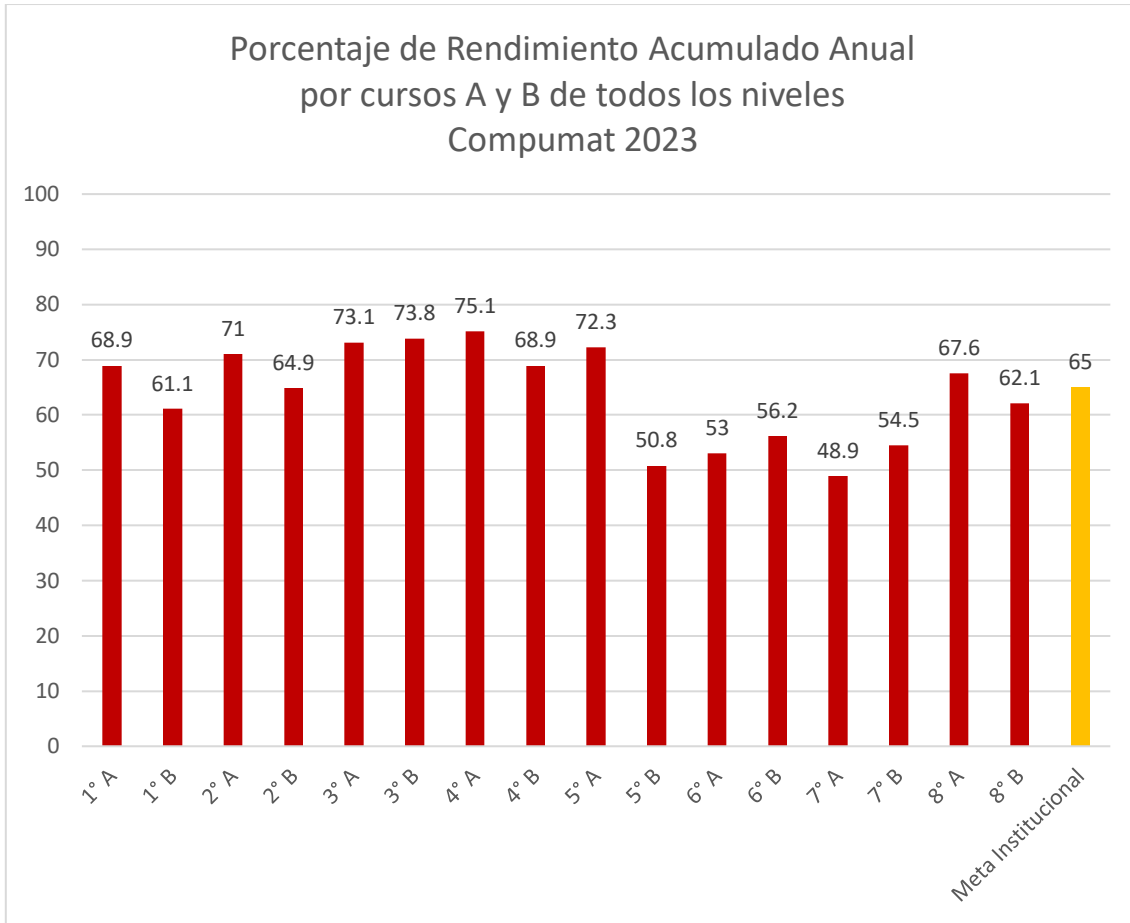

Colegio Integral
ALTAZOR

“Porque educar en la diversidad siempre será un éxito”



Colegio Integral
ALTAZOR

DIRECCIÓN
2024

5.-Resultados plataforma “ LOQUELEO” . (Lenguaje).

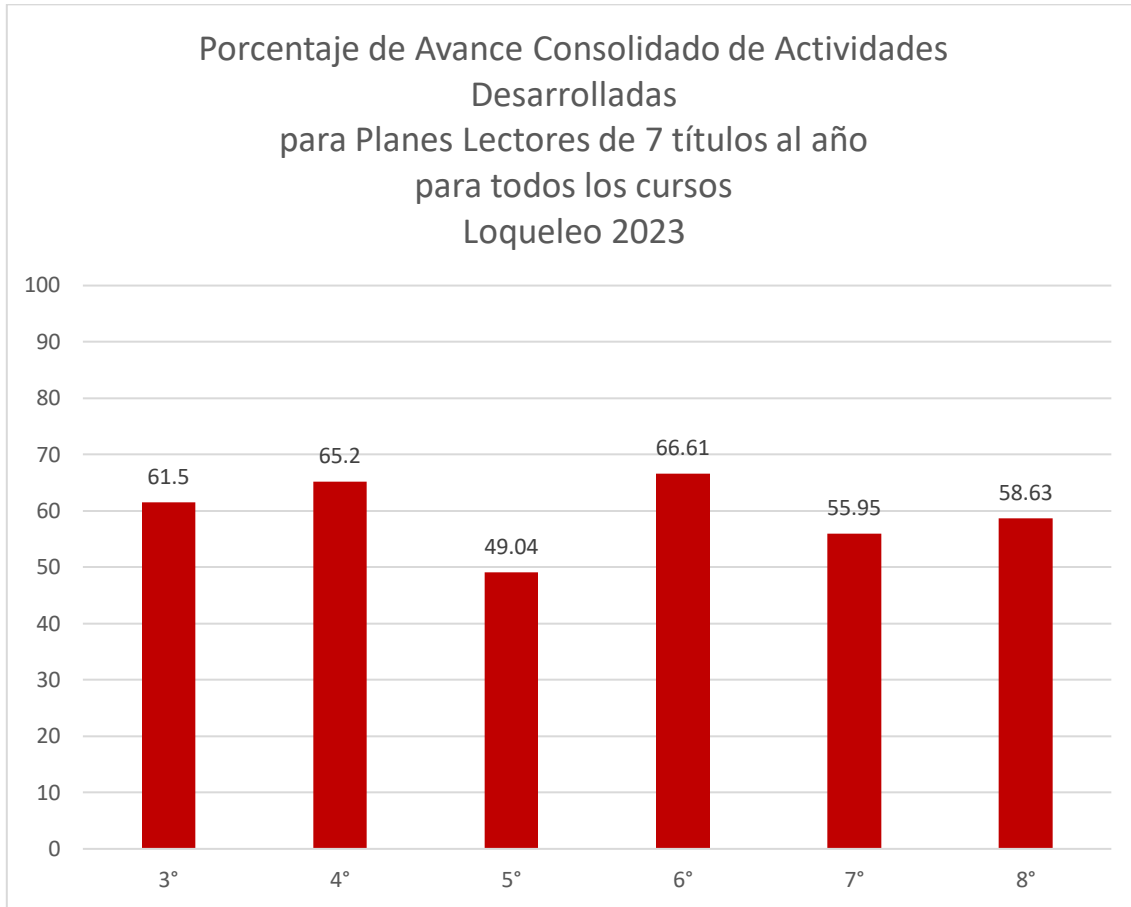

Colegio Integral
ALTAZOR

“Porque educar en la diversidad siempre será un éxito”



Colegio Integral
ALTAZOR

DIRECCIÓN
2024

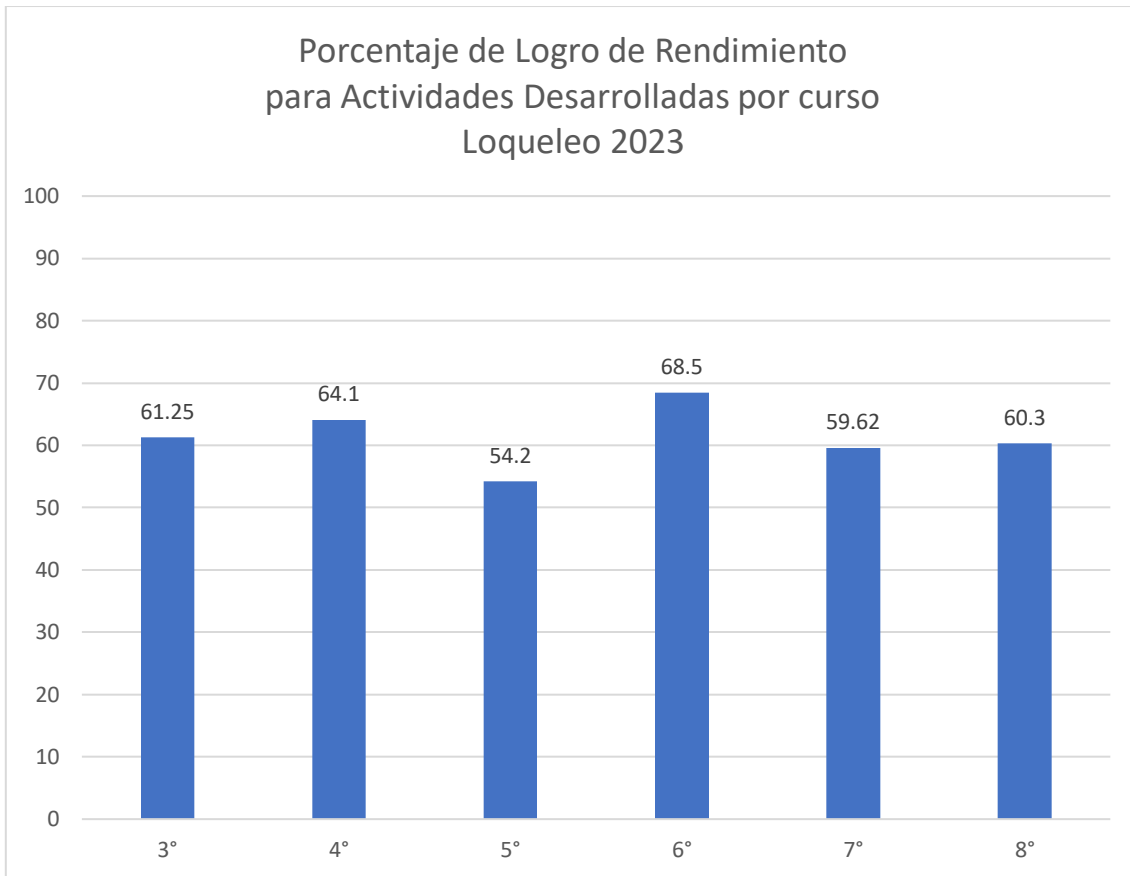

Colegio Integral
ALTAZOR

“Porque educar en la diversidad siempre será un éxito”



6.-Resultados Caligrafix .

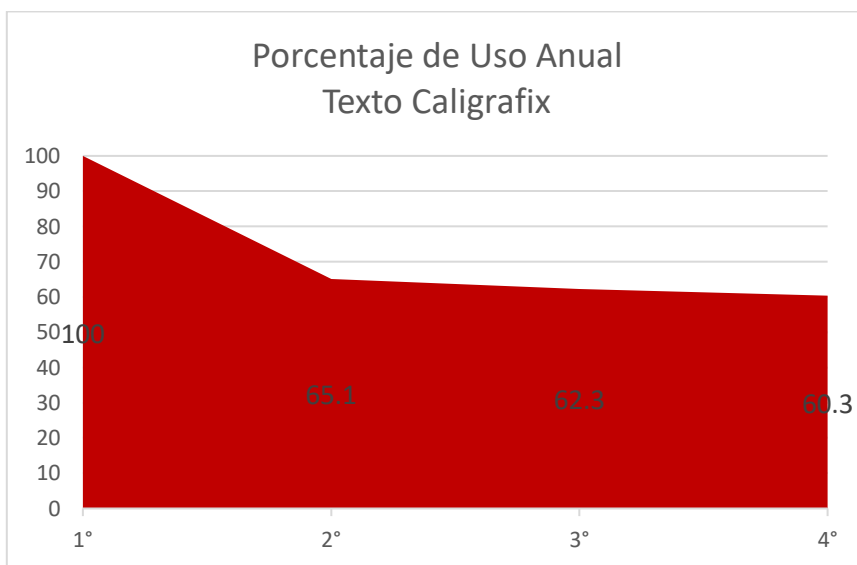
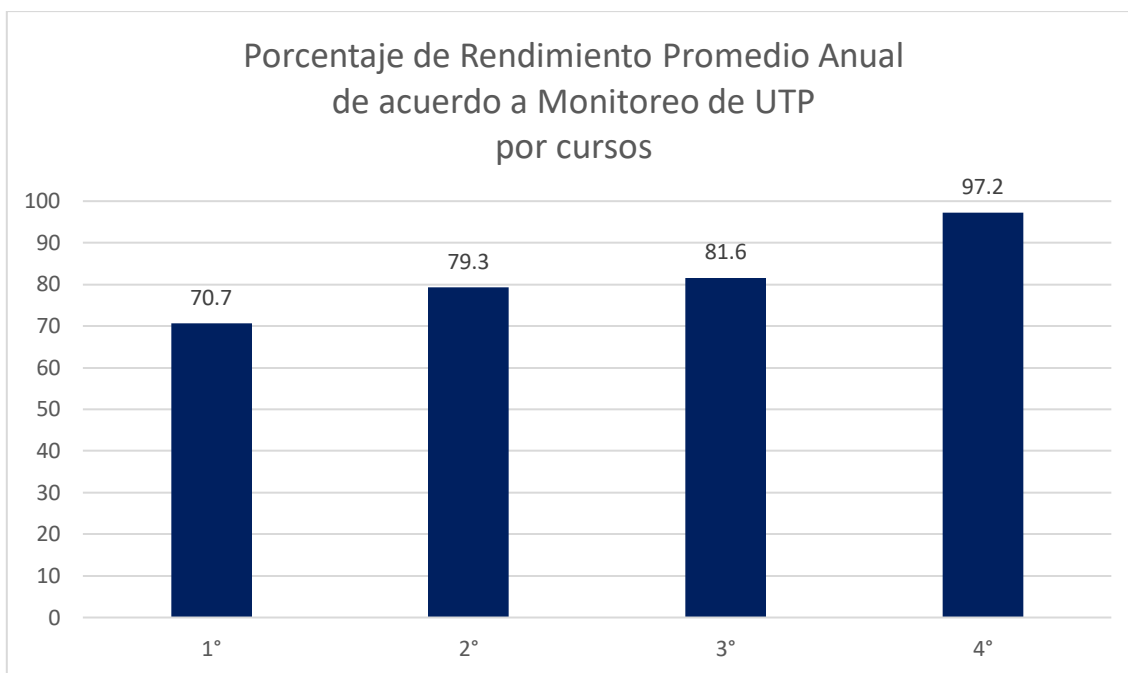



7.- Asistencia reuniones de apoderados.

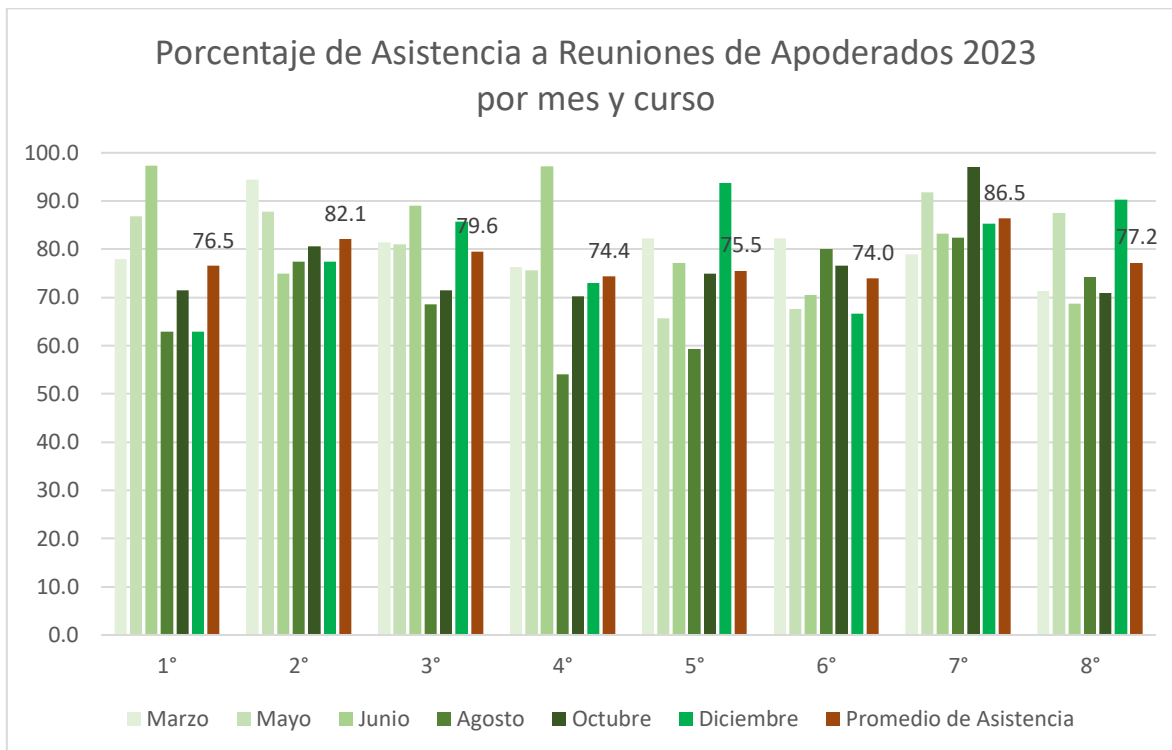



Colegio Integral
ALTAZOR

DIRECCIÓN
2024

Contenidos y Temáticas Tratadas

a. Marzo:

1. Bienvenida año escolar 2023
2. Proceso Diagnóstico 2023
3. Reglamento de Evaluación y Promoción
4. Protocolos de inasistencia
5. Protocolos de Inspectoría General
6. Tiempo de Convivencia Escolar
7. Equipo P.I.E.
8. Horarios de clases y atención de apoderados
9. Elección Directiva de curso

b. Mayo:

1. Resultados Proceso Diagnóstico 2023
2. Fechas claves para el cierre de semestre
3. Reglas y normas en el hogar (Convivencia Escolar)
4. Temáticas Particulares del Curso (Prof. Jefe)
5. Informes Parciales de Rendimiento y Conducta
6. Tiempo de Directiva

c. Junio:

1. Entrega de Resultados 1° Semestre 2023

d. Agosto:

1. Resultados Académicos 1° Semestre 2023
2. Asistencia 1° Semestre
3. Fechas y efemérides importantes
4. Convivencia Escolar
5. Inspectoría General
6. Organización Fiestas Patrias
7. Tiempo para Directiva de curso

e. Octubre:

1. Socialización de Resultados de Evaluaciones Intermedias
2. Informes Parciales de Rendimiento
3. Organización Aniversario



Colegio Integral
ALTAZOR

“Porque educar en la diversidad siempre será un éxito”



Colegio Integral
ALTAZOR

DIRECCIÓN
2024

4. Preparación Cierre del Año Escolar
5. Tiempo para Directivas de Curso

f. Diciembre:

1. Socialización de Resultados Finales
2. Consideraciones de Inspectoría para 2024
3. Proceso de Matrículas 2024
4. Entrega Informes Finales de Rendimiento
5. Tiempo para Directivas de Curso



Colegio Integral
ALTAZOR

“Porque educar en la diversidad siempre será un éxito”



Colegio Integral
ALTAZOR

DIRECCIÓN
2024

II.- PROYECTO DE INTEGRACIÓN .

A) Panorama general de estudiantes pertenecientes al PIE .

CURSO	NEET	NEEP	EXCEDENTE S 2023 (NEEP)	TOTAL POR CURSO
KR	1	2	3	6
1°	5	2	2	9
2°	5	2	0	7
3°	5	2	1	8
4°	5	2	1	8
5°	5	2	2	9
6°	5	2	2	9
7°	5	2	3	10
8°	5	2	1	8
TOTAL	41	18	15	74



Colegio Integral
ALTAZOR

“Porque educar en la diversidad siempre será un éxito”



B) Diagnósticos iniciales.

CURSO	TEL	DEA	TDA	FIL	DIL	TEA	HP
KR	1	0	0	0	0	5	0
1°	5	0	0	0	2	2	0
2°	5	0	0	0	1	1	0
3°	4	0	0	1	1	2	0
4°	1	3	0	1	0	1	2
5°	0	4	1	0	0	4	0
6°	0	3	2	0	1	3	0
7°	0	2	1	2	1	4	0
8°	0	3	1	1	0	3	0
TOTAL	16	15	5	5	6	25	2

C)

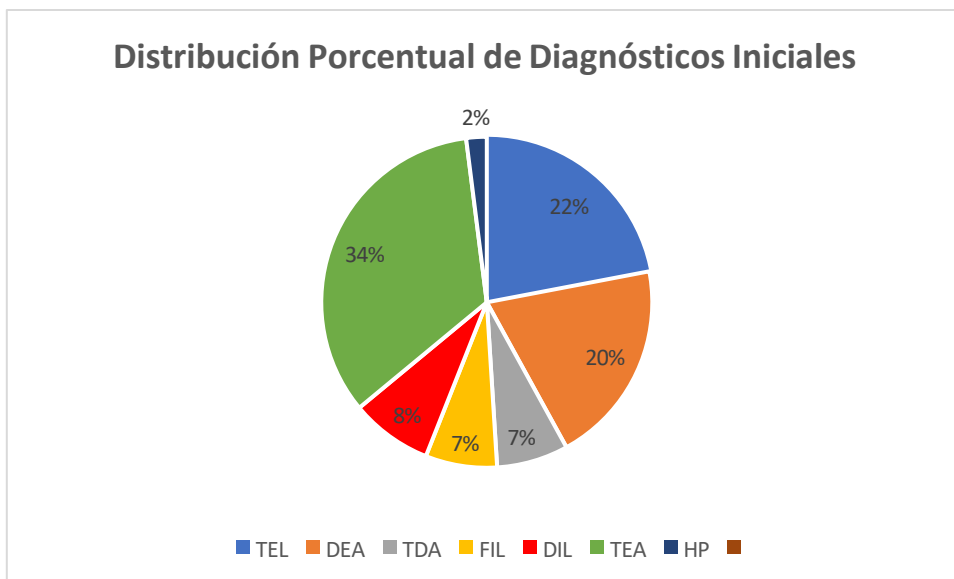



Colegio Integral
ALTAZOR

DIRECCIÓN
2024

C) Asistencia a aula de recursos.



Colegio Integral
ALTAZOR

“Porque educar en la diversidad siempre será un éxito”



	Educatora Diferencial		Fonoaudióloga		Psicóloga		Terapeuta ocupacional		TOTAL PROMEDIO	
	1ºS	2ºS	1ºS	2ºS	1ºS	2ºS	1ºS	2ºS	1ºS	2ºS
KR	60	63	47	54	59	53	56	59	56	56
1º	75	90	74	81	93	77	72	61	79	77
2º	73	94	62	70	70	85	77	74	71	81
3º	79	82	72	68	75	72	50	83	69	76
4º	32	50	71	58	73	69	100	95	69	68
5º	60	63	68	63	73	69	35	77	59	68
6º	69	90	69	82	75	73	47	64	65	77
7º	71	81	75	82	83	57	53	74	71	74
8º	68	69	64	61	71	69	96	72	75	68
TOTAL	65	76	67	69	75	69	65	73	68	72
	71		68		72		69		70	

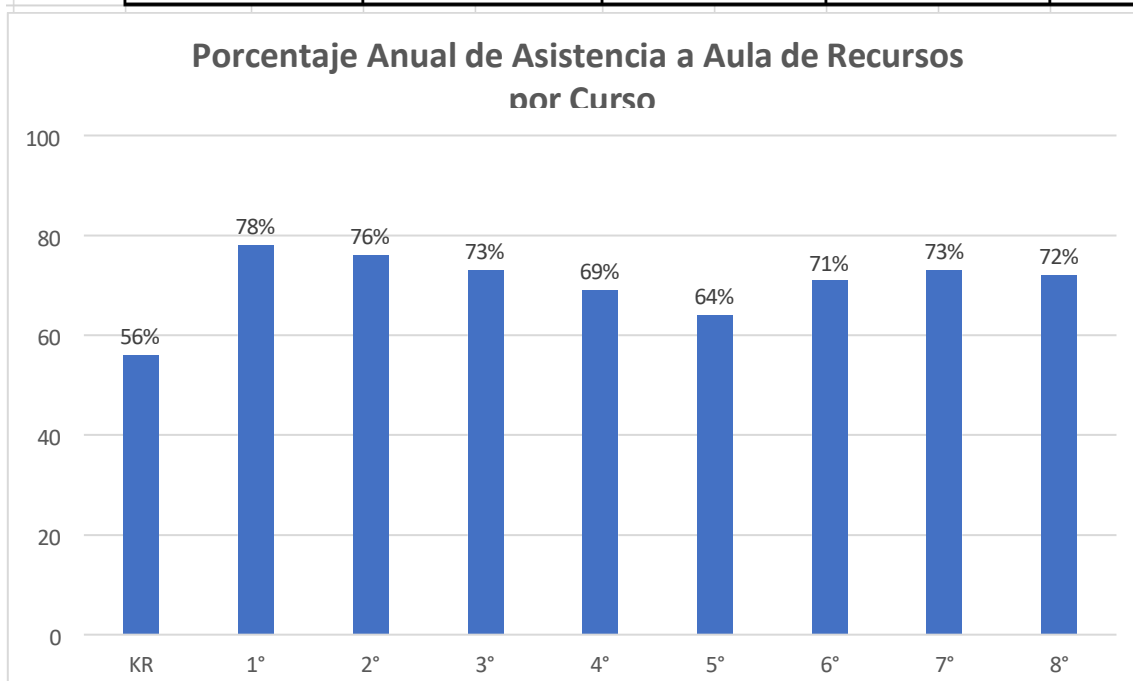

D) Profesional que realiza el diagnóstico del estudiante en PIE .





Diagnóstico	Profesional que lo realiza
TEL	Fonoaudiólogo
DEA	Educadora Diferencial
TDA	Neurólogo o Médico Familiar. Educadora evalúa impacto del diagnóstico en proceso de aprendizaje
FIL	Psicólogo
TEA	Neurólogo
DIL	Psicólogo
HIPOACUSIA	Otorrinolaringólogo

E) Diagnósticos finales.

CURSO	DIAGNÓSTICOS							
	TEL	DEA	TDA	FIL	ALTA	TEA	DIL	HP
KR						6		
1°	4					3	2	
2°	4				1	1	1	
3°	4			1		2	1	
4°		4	1			1		2
5°		4	1			4		
6°		2	1		2	3	1	
7°		2		2	1	4	1	
8°		1	1	1	2	3		
	12	13	4	4	6	27	6	2





Colegio Integral
ALTAZOR

DIRECCIÓN
2024

III.- Escuela de párvulos regular .

1.-Asistencia semestral por curso.

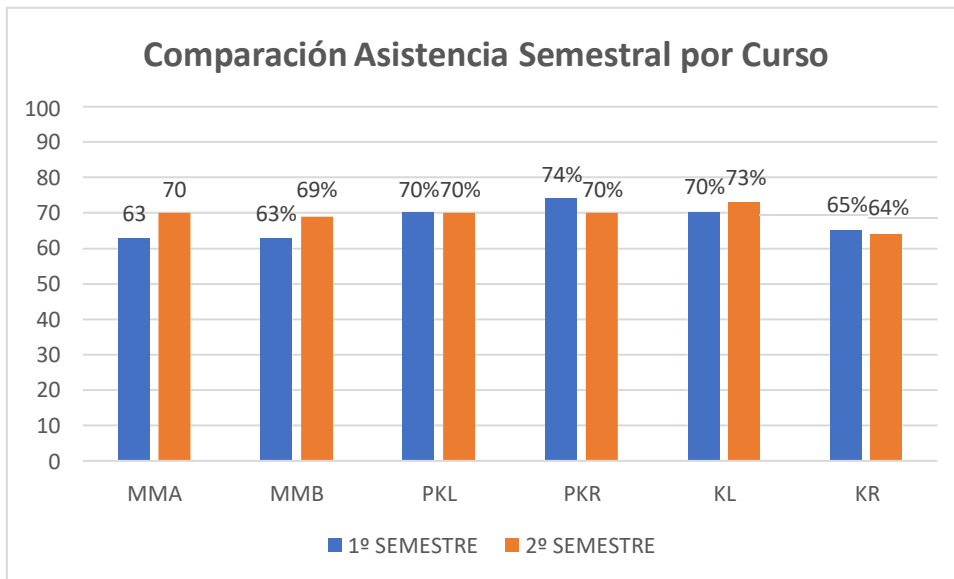

Colegio Integral
ALTAZOR

“Porque educar en la diversidad siempre será un éxito”



Colegio Integral
ALTAZOR

DIRECCIÓN
2024

2.-Asistencia anual por curso .

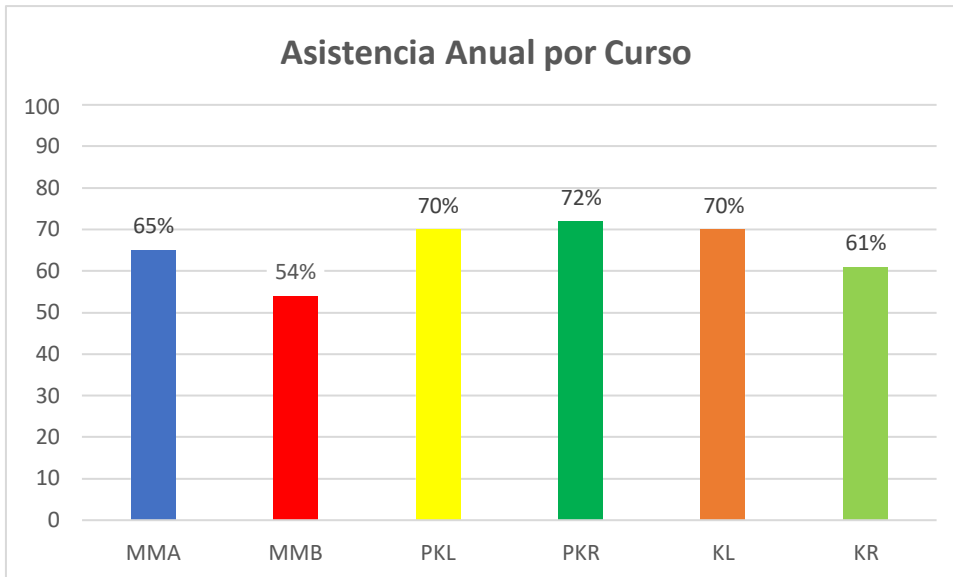

3.-Matrícula 2023 .

	MATRICULA INICIAL	MATRICULA FINAL	RETIRADOS	CAMBIO DE CURSO
MMA	13	14	0	
MMB	9	11	6	
PKR	23	25	1	
PKL	14	14	0	1
KR	15	20	2	
KL	15	13	2	
TOTAL	89	97	11	1



Colegio Integral
ALTAZOR

“Porque educar en la diversidad siempre será un éxito”



Colegio Integral
ALTAZOR

DIRECCIÓN
2024

4.- Evaluaciones de cierre .

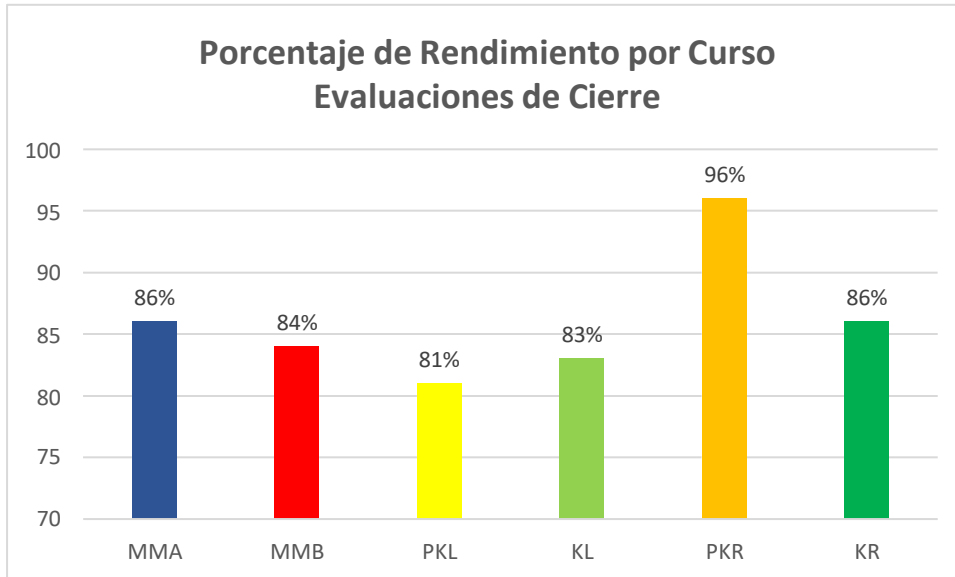

Colegio Integral
ALTAZOR

“Porque educar en la diversidad siempre será un éxito”



5.- Cobertura curricular.

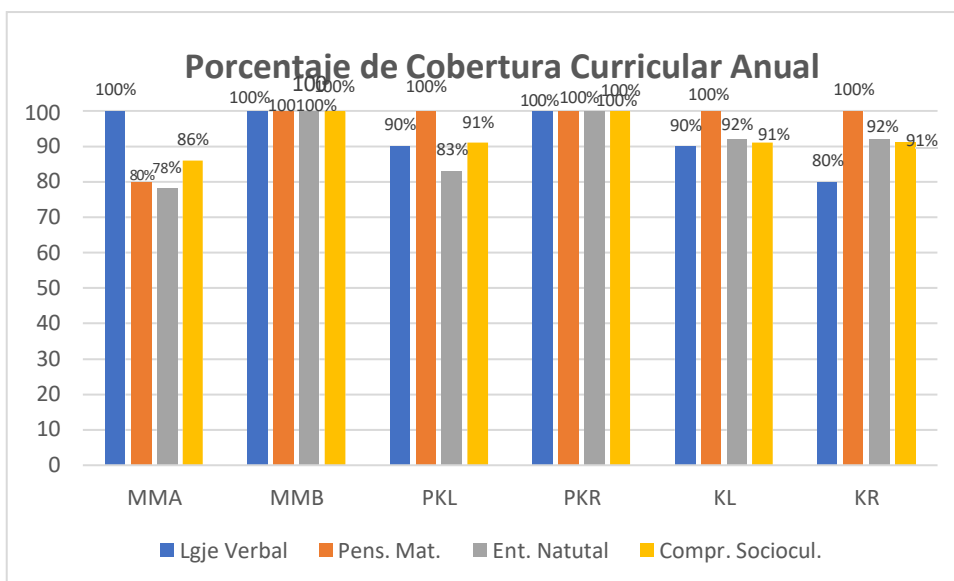

6.-Objetivos de aprendizajes trabajados.

	OA1	OA2	OA3	OA4	OA5	OA6	OA7	OA8	OA9	OA10	OA11	OA12	TOTAL OA	OA TRABAJADOS	% COBERTURA
MMA LGJE VERBAL	2	78	27	27	4	26	10	27					8	8	100
MMA PSTO MATEMATICO	10	29	20	0	1	32	8	0	19	1			10	8	80
MMA ENTORNO NATURAL	31	4	0	0	13	4	2	3	3				9	7	78
MMA COMPRESIÓN SOCIOCULTURAL	0	11	6	5	2	8	4						7	6	86
9															
	OA1	OA2	OA3	OA4	OA5	OA6	OA7	OA8	OA9	OA10	OA11	OA12	TOTAL OA	OA TRABAJADOS	% COBERTURA
MMB LGJE VERBAL	14	53	44	10	3	24	3	40					8	8	100
MMB PSTO MATEMATICO	8	22	18	5	14	25	12	5	31	2			10	10	100
MMB ENTORNO NATURAL	20	9	3	2	11	5	9	8	3				9	9	100
MMB COMPRESIÓN SOCIOCULTURAL	3	22	5	7	3	14	5						7	7	100





Colegio Integral ALTAZOR

DIRECCIÓN
2024

	0A1	0A2	0A3	0A4	0A5	0A6	0A7	0A8	0A9	0A10	0A11	0A12	TOTAL OA	OA TRABAJADOS	% COBERTURA
PKL LGJE VERBAL	4	28	72	11	2	32	36	73	2	0			10	9	90
PKL PSTO MATEMATICO	7	17	14	5	14	27	24	24	3	9	0	0	12	10	83
PKL ENTORNO NATURAL	29	4	9	4	2	11	6	6	1	0	13	6	12	10	83
PKL COMPRESIÓN SOCIOCULTURAL	3	6	3	2	7	3	5	1	0	3	1		11	10	91

	0A1	0A2	0A3	0A4	0A5	0A6	0A7	0A8	0A9	0A10	0A11	0A12	TOTAL OA	OA TRABAJADOS	% COBERTURA
PKR LGJE VERBAL	7	5	16	4	4	6	10	6	3	8			10	10	100
PKR PSTO MATEMATICO	4	8	9	4	7	20	20	12	1	11	12	12	12	12	100
PKR ENTORNO NATURAL	8	2	2	12	6	12	2	1	6	2	11	3	12	12	100
PKR COMPRESIÓN SOCIOCULTURAL	7	15	2	2	8	1	6	5	4	12	1		11	11	100

	0A1	0A2	0A3	0A4	0A5	0A6	0A7	0A8	0A9	0A10	0A11	0A12	TOTAL OA	OA TRABAJADOS	% COBERTURA
kL LGJE VERBAL	8	12	68	7	12	17	24	80	0	5			10	9	90
kL PSTO MATEMATICO	4	5	9	5	4	23	15	9	2	14	5	5	12	12	100
kL ENTORNO NATURAL	2	2	10	1	2	2	5	4	2	0	2	3	12	11	92
kL COMPRESIÓN SOCIOCULTURAL	3	8	3	2	8	2	4	2	0	3	1		11	10	91

	0A1	0A2	0A3	0A4	0A5	0A6	0A7	0A8	0A9	0A10	0A11	0A12	TOTAL OA	OA TRABAJADOS	% COBERTURA
kR LGJE VERBAL	2	4	47	9	1	8	17	42	0	0			10	8	80
kR PSTO MATEMATICO	10	9	14	1	7	33	35	9	1	12	3	5	12	12	100
kR ENTORNO NATURAL	18	17	8	8	4	5	3	2	9	9	0	3	12	11	92
kR COMPRESIÓN SOCIOCULTURAL	3	6	2	4	6	2	2	8	5	5	0		11	10	91



Colegio Integral
ALTAZOR

“Porque educar en la diversidad siempre será un éxito”



IV.- Escuela especial .

1.- Detalle de diagnósticos .

	TEL Expresivo	TEL Mixto	Altas	TEA
MMA	2	7	5	
MMB	3	4	4	
PKL	13	0	1	
KL	3	3	6	1
TOTAL	21	14	16	1

Resultados Proceso de Reevaluación Escuela de Lenguaje

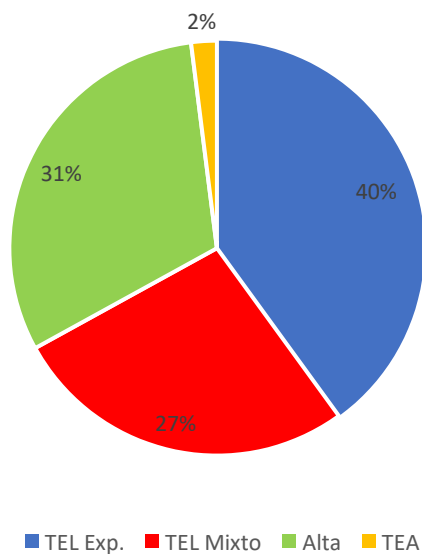



2.-Utilización textos de apoyo .

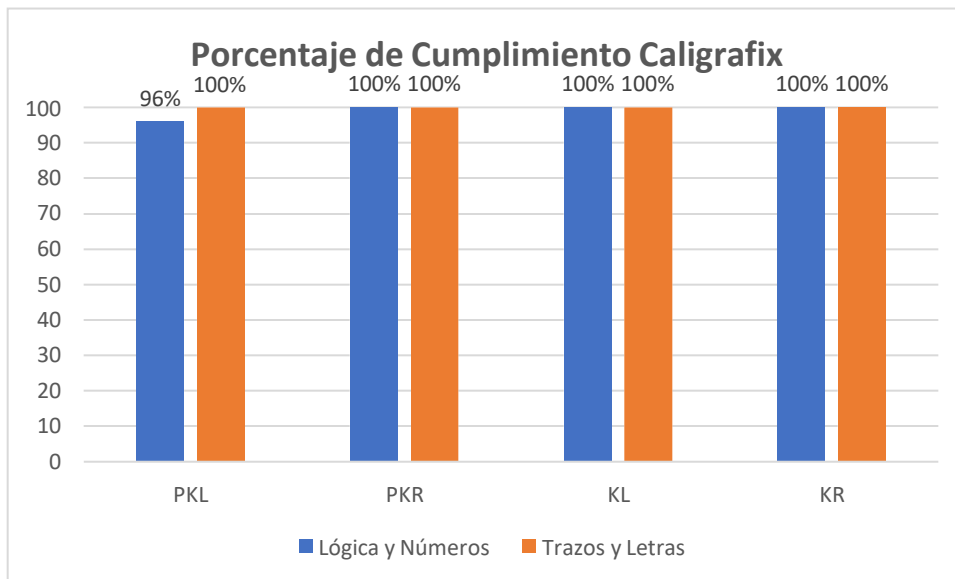

3.- Talleres de apoyo.

	Taller	Taller	Taller
MMA	Música	Deportivo	Psicomotricidad
MMB	Música	Deportivo	Psicomotricidad
PKL	Artes	Deportivo	Cognitivo
PKR	Deportivo		
KL	Artes	Deportivo	Cognitivo
KR	Deportivo		





Colegio Integral
ALTAZOR

DIRECCIÓN
2024

4.-Asistencia apoderados reuniones de apoderados.

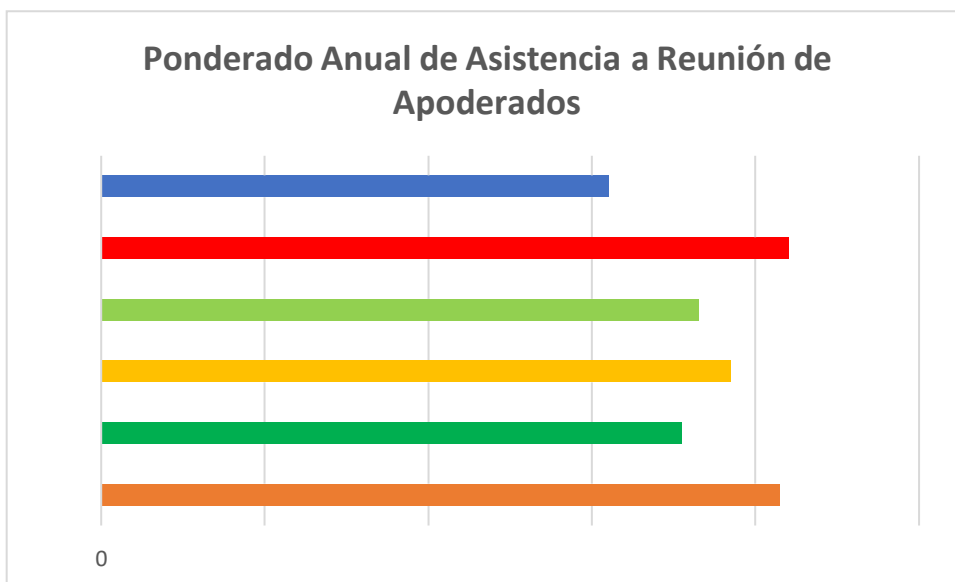

Colegio Integral
ALTAZOR

“Porque educar en la diversidad siempre será un éxito”



Colegio Integral
ALTAZOR

DIRECCIÓN
2024

V.-Resultados financieros .



Colegio Integral
ALTAZOR

“Porque educar en la diversidad siempre será un éxito”



Colegio Integral **ALTAZOR**

DIRECCIÓN
2024



CORPORACION EDUCACIONAL INTEGRAL ALTAZOR
65118097-K
ESC. BAS. Y ESP. NUEVA INTEGRAL ALTAZOR (25624)

GENERAL / SEP / PRO-RETENCION / PIE / MANTENIMIENTO

INGRESO 2023

CUENTAS INGRESO	DESCRIPCION	MONTO
310100	INGRESOS POR SUBVENCIONES	\$ 532.046.680
310200	BONIFICACIONES E INCREMENTOS REMUNERACIONALES	\$ 137.079.372
310300	SUBVENCIONES ESPECIALES	\$ 199.821.170
310400	RELIQUIDACIONES, DEVOLUCIONES Y PAGOS MANUALES	\$ 14.334.210
310500	DESCUENTOS Y MULTAS	-\$ 42.617.018
310600	BONOS Y AGUINALDOS LEY DE REAJUSTE SECTOR PÚBLICO	\$ 20.175.077
310700	OTROS INGRESOS FISCALES	\$ 145.333
311100	OTROS INGRESOS	\$ 12.474.042
500000	SALDO INICIAL	\$ 195.547.824
TOTAL		\$ 1.069.006.690

EGRESO 2023

CUENTAS GASTOS	DESCRIPCION	MONTO
410100	GASTOS REMUNERACIONALES	\$ 617.837.293
410200	GASTOS POR BONOS Y AGUINALDOS LEY DE REAJUSTE SECTOR PÚBLICO	\$ 23.208.074
410300	OTROS GASTOS EN PERSONAL	\$ 13.932.405
410400	APORTES PREVISIONALES	\$ 30.013.602
410500	ASESORÍA TÉCNICA Y ACTIVIDADES DE INFORMACIÓN/ORIENTACIÓN	\$ 3.919.710
410600	GASTOS EN RECURSOS DE APRENDIZAJE	\$ 14.359.844
410700	GASTOS EN EQUIPAMIENTO DE APOYO PEDAGÓGICO	\$ 28.659.385
410800	GASTOS BIENESTAR ALUMNOS	\$ 12.085.627
410900	GASTOS DE OPERACIÓN	\$ 29.966.786
411000	SERVICIOS BÁSICOS	\$ 6.692.884
411100	SERVICIOS GENERALES	\$ 15.054.541
411200	MULTAS E INTERESES	\$ 556.738
411400	ARRIENDOS DE INMUEBLES	\$ 40.262.680
411600	GASTOS EN CONSTRUCCIÓN Y MANTENCIÓN DE INFRAESTRUCTURA	\$ 5.490.101
411700	GASTOS MANTENCIÓN Y REPARACIÓN DE BIENES MUEBLES	\$ 21.709.929
411800	ADQUISICIÓN DE BIENES MUEBLES E INMUEBLES	\$ 21.454.413
140001	FONDO POR RENDIR GENERAL	\$ 69.711.464
140002	FONDO POR RENDIR SEP	\$ 74.880.345
140003	FONDO POR RENDIR PRO-RETENCION	\$ 645.948
140004	FONDO POR RENDIR PIE	\$ 38.560.793
140005	FONDO POR RENDIR MANTENIMINETO	\$ 4.128
TOTAL		\$ 1.069.006.690



Colegio Integral
ALTAZOR

“Porque educar en la diversidad siempre será un éxito”



Colegio Integral
ALTAZOR

DIRECCIÓN
2024



CORPORACION EDUCACIONAL INTEGRAL ALTAZOR
65118097-K
ESC. BAS. Y ESP. NUEVA INTEGRAL ALTAZOR (25624)

SEP

INGRESO 2023

CUENTAS INGRESO	DESCRIPCION	MONTO
310300	SUBVENCIONES ESPECIALES	\$ 191.818.752
310400	RELIQUIDACIONES, DEVOLUCIONES Y PAGOS MANUALES	-\$ 1.453.095
500000	SALDO INICIAL	\$ 51.253.385
TOTAL		\$ 241.619.042

EGRESO 2023

CUENTAS GASTOS	DESCRIPCION	MONTO
410100	GASTOS REMUNERACIONALES	\$ 107.206.232
410300	OTROS GASTOS EN PERSONAL	\$ 276.280
410400	APORTES PREVISIONALES	\$ 4.619.017
410500	ASESORÍA TÉCNICA Y ACTIVIDADES DE INFORMACIÓN Y ORIENTACIÓN	\$ 2.482.210
410600	GASTOS EN RECURSOS DE APRENDIZAJE	\$ 8.792.268
410700	GASTOS EN EQUIPAMIENTO DE APOYO PEDAGÓGICO	\$ 25.101.571
410800	GASTOS BIENESTAR ALUMNOS	\$ 9.269.933
410900	GASTOS DE OPERACIÓN	\$ 7.503.933
411600	GASTOS EN CONSTRUCCIÓN Y MANTENCIÓN DE INFRAESTRUCTURA	\$ 240.000
411700	GASTOS MANTENCIÓN Y REPARACIÓN DE BIENES MUEBLES	\$ 1.247.253
140002	FONDO POR RENDIR SEP	\$ 74.880.345
TOTAL		\$ 241.619.042



Colegio Integral
ALTAZOR

“Porque educar en la diversidad siempre será un éxito”